

DOKTER SPESIALIS JANTUNG DAN PEMBULUH DARAH

- dr. ADE MEIDIAN AMBARI, Sp.JP
- dr. AHMAD SUNARYA SURIANATA, Sp.JP(K)
- dr. AMIR AZIZ ALKATIRI, Sp.JP
- dr. ANNA ULFAH RAHAYU, Sp.JP(K)
- dr. BAMBANG WIDYANTORO, Sp.JP.,Ph.D
- dr. BRM ARIO SOERYO KOENCORO Sp.JP(K)
- dr. CELLY ANANTARIA, Sp.JP
- dr. DAFSAH ARIFA JUZAR, Sp.JP(K)
- dr. DANIEL TOBING, Sp.JP(K)
- dr. DIAN ZAMRONI, Sp.JP
- dr. DICKY ARMEIN HANAFY, Sp.JP(K)
- dr. DONY YUGO HERMANTO, Sp.JP
- Dr. dr. AMILIANA MARDIANI S, Sp.JP(K)
- Dr. dr. BASUNI RADI, Sp.JP(K)
- Dr. dr. DONI FIRMAN, Sp.JP(K)
- Dr. dr. HANANTO ANDRIANTORO, Sp.JP(K),, MARS
- Dr. dr. INDRIWANTO SAKIDJAN, Sp.JP(K),, MARS
- Dr. dr. ISMOYO SUNU, Sp.JP(K)
- Dr. dr. IWAN DAKOTA, Sp.JP(K),, MARS
- dr. ELEN, Sp.JP
- dr. ESTU RADIKTYO, Sp.JP
- dr. Ir. RENAN SUKMAWAN, Sp.JP(K),, MARS
- dr. ISMAN FIRDAUS, Sp.JP(K)
- dr. NUR HARYONO, Sp.JP(K)
- dr. OKTAVIA LILYASARI, Sp.JP(K),, M.Kes
- dr. OLFI LELYA, Sp.JP
- dr. POPPY S. RUBIONO, Sp.JP(K)
- dr. RADITYO PRAKOSO, Sp.JP(K)
- dr. RARSARI SOERARSO, Sp.JP
- dr. RINA ARIANI, Sp.JP
- dr. RITA ZAHARA, Sp.JP(K)
- dr. SISCA NATALIA SARAGIAN, Sp.JP
- dr. SISKI SURIDANDA DANNY, Sp.JP
- dr. SUKO ADIARTO, Ph.D, Sp.JP(K)
- dr. SUNU BUDHI RAHARJO, Sp.JP.,Ph.D
- dr. SURYA DHARMA, Sp..JP(K),, Ph.D
- dr. TAOFAN, Sp.JP
- dr. VIDYA GILANG REJEKI, Sp.JP
- dr. VIENNA ROSIMALINA, Sp.JP
- dr. YOVI KURNIAWATI, Sp.JP
- Dr.dr. ANWAR SANTOSO, Sp.JP(K)
- Prof. Dr. dr. YOGA YUNIADI, Sp.JP(K)
- Prof. Dr. dr. BAMBANG BUDI S, Sp.JP(K)
- Prof. Dr. dr. BUDI SETIANTO, Sp.JP(K)
- dr. ADITYA AGITA S,Sp.JP



Rumah Sakit Jantung dan Pembuluh Darah Harapan Kita

Jl. Let. Jend. S. Parman Kav. 87 Slipi - Jakarta
Telp: (Hunting) 021 568 4093 - 021 568 1111 - 021 568 4085
Fax: 568 4130 E-mail: info@pjnkh.go.id
<http://www.pjnkh.go.id>



Penyakit Jantung Koroner

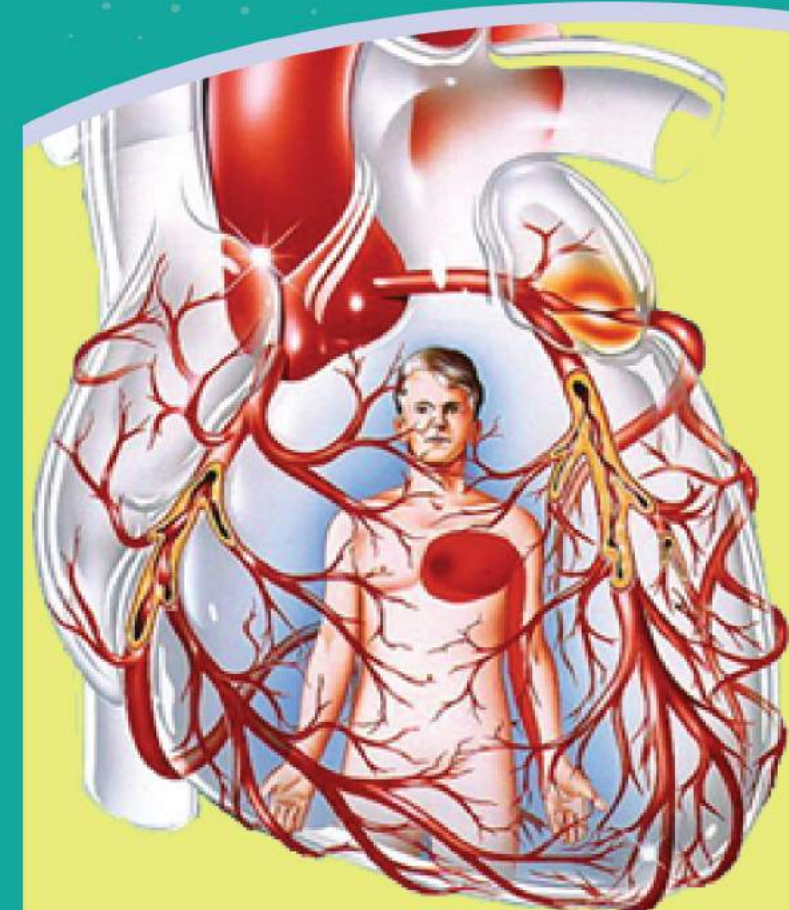

Penyebab Penyakit Jantung Koroner (PJK)

Penyakit jantung koroner (PJK) adalah penyakit yang disebabkan adanya penyempitan/sumbatan pembuluh darah koroner yang merupakan pembuluh darah ke otot jantung. Hal ini disebabkan oleh pembentukan plak di dinding arteri, dikenal pula sebagai pengerasan arteri. Penyakit ini merupakan penyebab kematian terbesar di Indonesia, yakni mencapai 7,6 juta orang pertahun.

Normal Artery

Narrowing of Artery

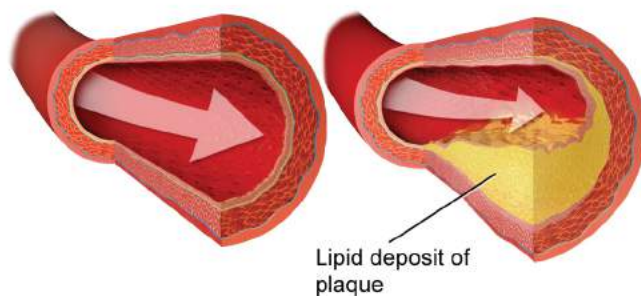

Lipid deposit of plaque

Coronary Artery Disease

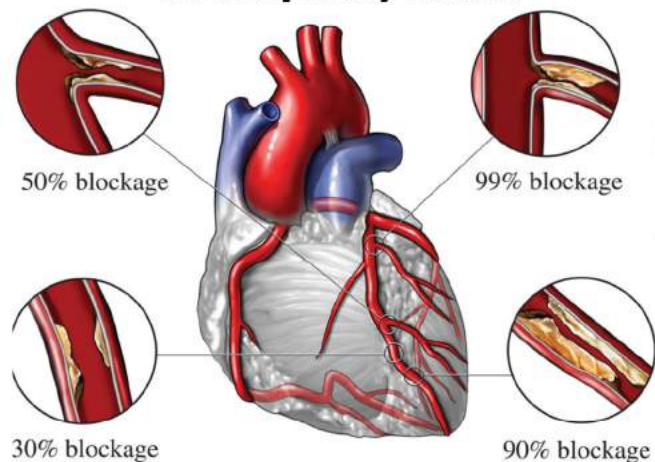

Faktor Penyebab PJK

- Kadar LDL (kolesterol jahat) dan Trigliserida darah yang tinggi

- Kadar HDL (kolesterol baik) darah yang rendah (<40mg/dl)
- Tekanan Darah (140/90 atau sedang dalam pengobatan)
- Diabetes Melitus
- Obesitas/Ke gemukan
- Merokok



- Riwayat penyakit jantung dalam keluarga
- Kurang olahraga
- Mengonsumsi makanan berlemak tinggi
- Stres

Gejala Penyakit Jantung Koroner

- Rasa nyeri di dada seperti menekan/menusuk yang dapat menjalar hingga lengan kiri, leher dan punggung
- Rasa tercekik atau sesak nafas
- Keringat dingin, berdebar, lemas, hingga pingsan
- Awalnya timbul pada aktivitas berat

Pemeriksaan dan Standar Diagnosis

- Pemeriksaan Laboratorium Penunjang meliputi pemeriksaan darah rutin, gula darah, fungsi ginjal, kadar profil lemak darah, dan faktor pembekuan.

- Elektrokardiogram (EKG) pemeriksaan yang merekam aktivitas kelistrikan jantung, sering kali pemeriksaan ini dapat mendeteksi adanya kelainan awal.
- *Treadmil Test*, diberikan beban dengan tes berjalan.
- Ekokardiogram, menilai struktur anatomi jantung, fungsi-fungsi otot jantung dan katup-katup.
- Angiografi Koroner, untuk melihat pembuluh darah jantung yang terlibat dan beratnya penyumbatan yang terjadi.
- Myocardial Perfusion Imaging. Memberi informasi tentang aktivitas metabolisme sel-sel otot jantung.

TEMPAT TEMPAT NYERI PADA GANGGUAN JANTUNG

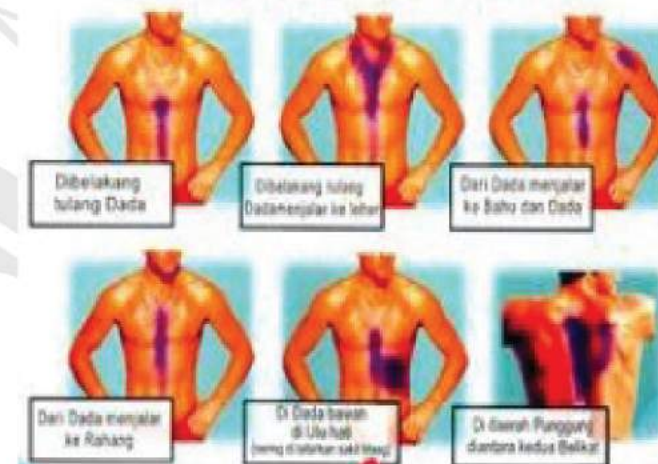

RS. Jantung dan Pembuluh Darah Harapan Kita (RSJPD HK) memiliki macam-macam solusi tindakan pemeriksaan yang telah diakui secara nasional maupun internasional bagi pasien penyembuhan jantung koroner, yaitu;

- Peralatan diagnostik yang lengkap
- Angioplasti /tindakan melebarkan pembuluh darah dengan balon dan stent
- Operasi bedah pintas koroner (CABG)
- Rehabilitasi Jantung